

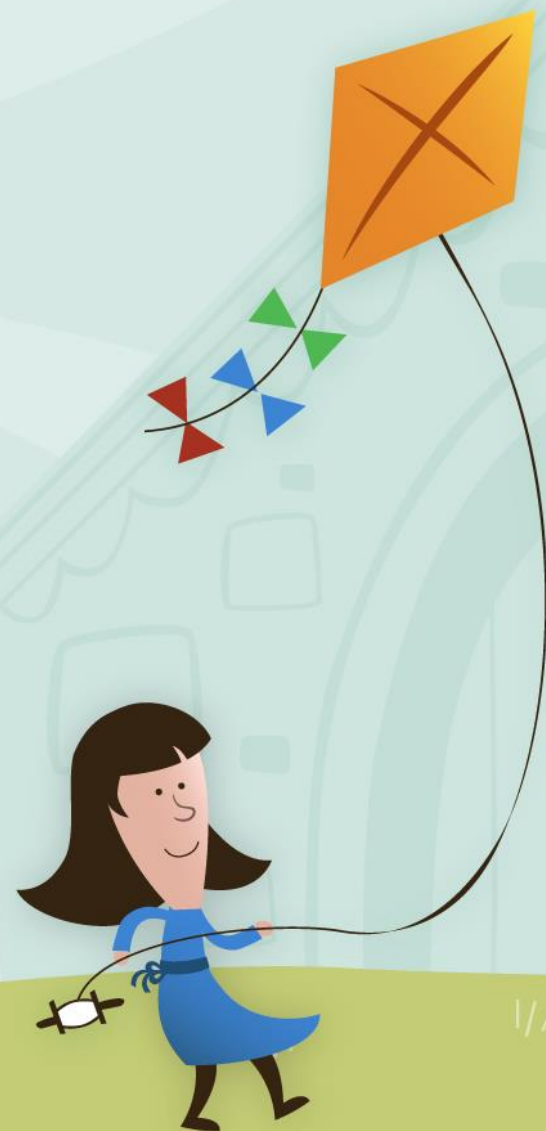

CUENTA PÚBLICA 2024 ESCUELA ESPAÑA VALDIVIA



EQUIPO DE GESTIÓN :



DIRECTOR: **Arturo Alvear Avendaño**

JEFA UTP: **Albertina Adriasola Carrasco**

INSPECTORES: **Roberto Ahumada Ahumada y Carlos Jelves Ortiz**

COORD.CONVIVENCIA ESCOLAR: **Mónica Vargas Vergara**

COORD. DE PIE: **Evelyn Cifuentes Burgos.**

COORD. RR.SS. COMUNICACIÓN: **Fernando Valenzuela Leyán.**



ESTADÍSTICA EDUCACIONAL

FUNCIONARIOS(AS)

92

DOCENTES:

52

ASISTENTES DE LA EDUCACION

40

**MATRÍCULA
TOTAL:**

725

**EDUCACION PRE BASICA: 135
PRE KINDER: 68 KINDER : 67**

**EDUCACION BÁSICA: 596
I CICLO: 315 II CICLO : 276**

**RETIRADOS; 5,10%
37 ALUMNOS**

**REPROBADOS; 0,82%
6 ALUMNOS**

**PROMOVIDOS; 94,06%
682 ALUMNOS**



RESULTADOS MEDICIONES EXTERNAS

SIMCE 2022

**LECTURA:
290**

**MATEMÁTICA:
289**

SIMCE 2023

**LECTURA:
295**

**MATEMÁTICA:
303**

**EXCELENCIA
ACADÉMICA
DESDE 2014**



Distribución de estudiantes en los Estándares de Aprendizaje

LENGUAJE

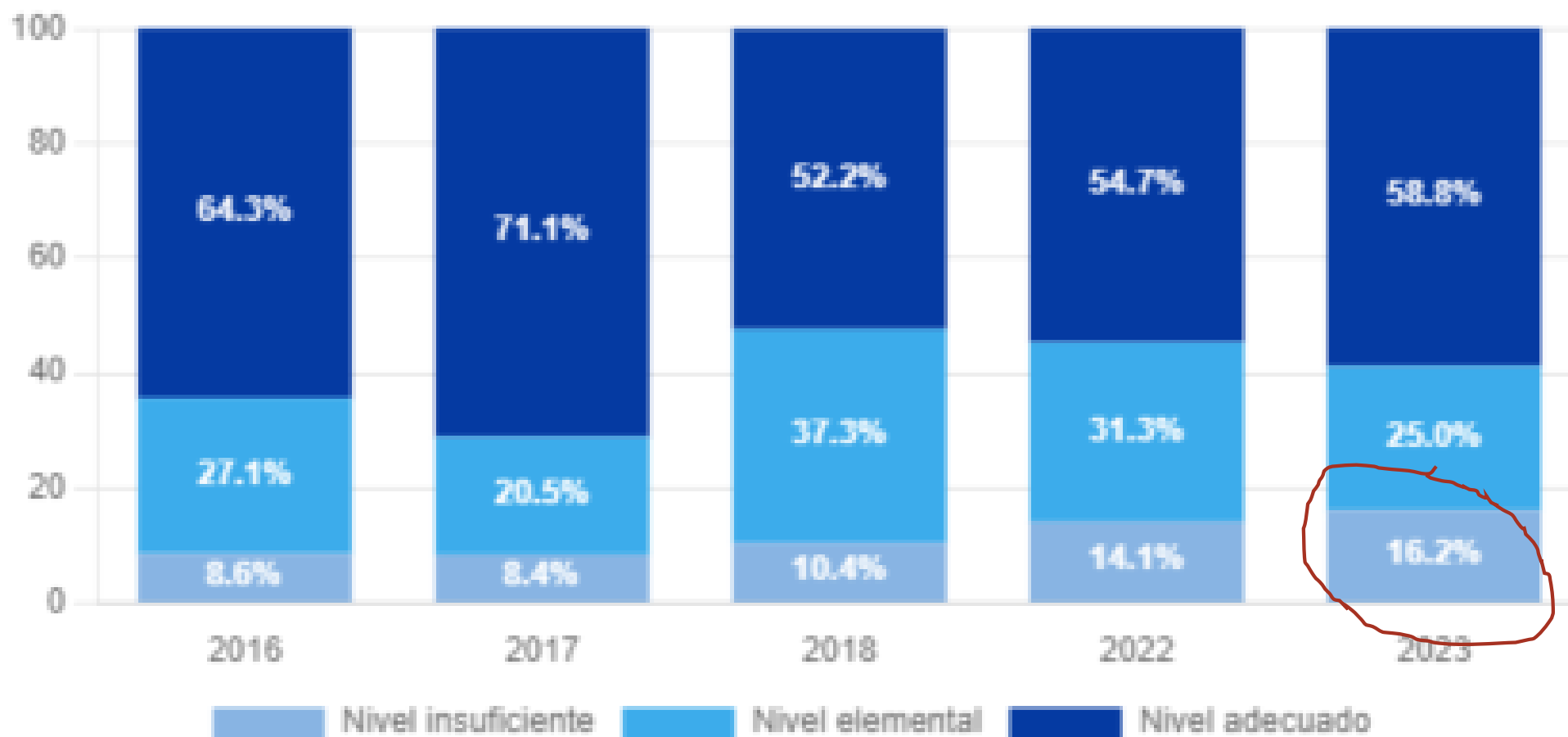

Distribución de estudiantes en los Estándares de Aprendizaje

MATEMATICA

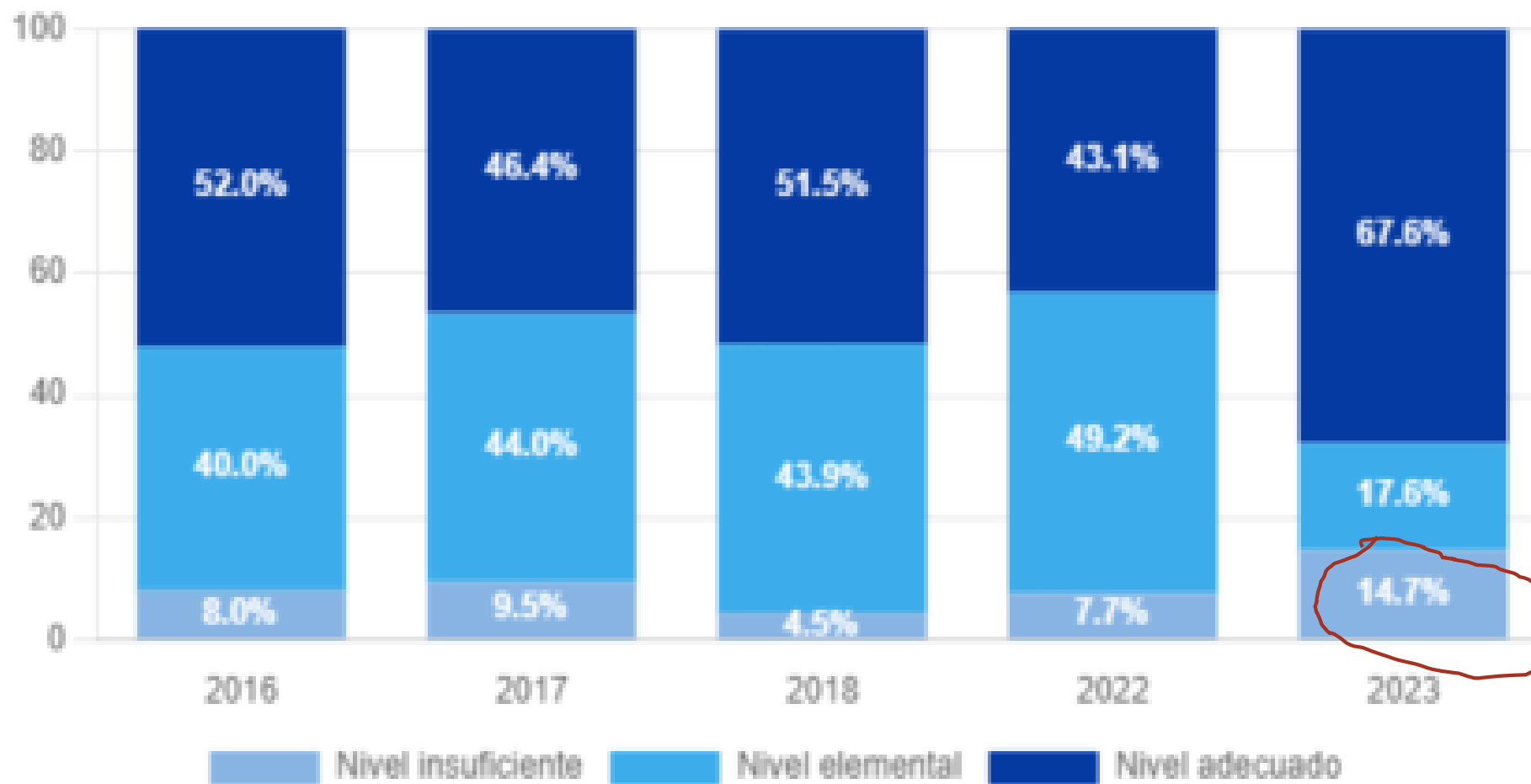

SITUACIÓN FINANCIERA

Establecimiento **ESCUELA ESPAÑA**
 RBD **6764**
 Centro de Costo **120400**

INGRESOS		
Tipo Subvención	Subv. SEP Prioritario	Subv. SEP Preferente
Enero	\$ 24.659.094	\$ 8.198.652
Febrero	\$ 24.658.094	\$ 8.198.652
Marzo	\$ 24.658.094	\$ 8.198.652
Abril	\$ 26.157.990	\$ 6.582.998
Mayo	\$ 26.234.522	\$ 6.517.408
Junio	\$ 27.507.447	\$ 4.281.986
Julio	\$ 26.476.103	\$ 6.185.259
Agosto	\$ 27.134.245	\$ 6.301.901
Septiembre	\$ 27.447.081	\$ 6.333.866
Octubre	\$ 27.631.864	\$ 6.402.953
Noviembre	\$ 26.852.328	\$ 6.252.910
Diciembre	\$ 25.980.223	\$ 6.235.567
Totales	\$ 315.397.085	\$ 79.690.804

GASTOS					
Remuneraciones	Finiquitos	Honorarios	Bono Incentivo SEP	Carrera Docente	Bienes y/o Servicios
\$ 17.217.583	\$ -	\$ -	\$ -	\$ 503.071	
\$ 17.170.563	\$ -	\$ -	\$ -	\$ 486.272	
\$ 15.974.168	\$ -	\$ -	\$ 39.077.730	\$ 345.549	
\$ 18.319.324	\$ -	\$ -	\$ -	\$ 345.501	
\$ 17.804.876	\$ 190.868	\$ -	\$ -	\$ 361.855	
\$ 17.131.037	\$ -	\$ 130.768	\$ -	\$ 361.855	
\$ 17.093.233	\$ -	\$ -	\$ -	\$ 362.339	
\$ 17.820.952	\$ -	\$ 259.150	\$ -	\$ 362.335	
\$ 17.790.259	\$ -	\$ 333.496	\$ -	\$ 372.495	
\$ 18.120.218	\$ -	\$ 286.448	\$ -	\$ 417.162	
\$ 18.629.238	\$ -	\$ 388.876	\$ -	\$ 409.072	
\$ 18.063.376	\$ 141.781	\$ 400.764	\$ -	\$ 409.072	\$ 60.909.554
\$ 211.134.827	\$ 332.649	\$ 1.799.502	\$ 39.077.730	\$ 4.736.578	\$ 60.909.554

Ingresos	\$ 395.087.889
Saldo inicial 2023	\$ 85.598.144
% AC	\$ 98.771.972
TOTAL INGRESOS	\$ 381.914.061
TOTAL GASTOS	\$ 317.990.840
SALDO DISPONIBLE	\$ 63.923.221
% Ejecución gastos	83%

SUBVENCIÓN ESCOLAR PREFERENCIAL SEP



SITUACIÓN FINANCIERA

SITUACIÓN FINANCIERA 2023 ESCUELA ESPAÑA PROGRAMA INTEGRACION ESCOLAR P.I.E.

Mes	Ingresos	Egresos				Saldo		Relación Sueldos/ Ingresos
		Sueldos	Compras	Capacitación	Evaluaciones Médicas	Mensual	Acumulado	
SALDO ACUMULADO PERIODO 2022						\$ 59.719.549	\$ 59.719.549	
ENERO	\$ 16.282.465	\$ 10.470.854	\$ -	\$ 2.780.000	\$ -	\$ 3.031.611	\$ 62.751.160	64%
FEBRERO	\$ 16.282.465	\$ 10.396.359	\$ -	\$ -	\$ -	\$ 5.886.106	\$ 68.637.266	64%
MARZO	\$ 16.282.465	\$ 13.267.708	\$ -	\$ -	\$ -	\$ 3.014.757	\$ 71.652.023	81%
ABRIL	\$ 13.032.356	\$ 14.614.173	\$ -	\$ -	\$ -	\$ -1.581.817	\$ 70.070.206	112%
MAYO	\$ 13.023.745	\$ 14.480.139	\$ -	\$ -	\$ 3.594.000	\$ -5.050.394	\$ 65.019.812	111%
JUNIO	\$ 19.293.750	\$ 15.042.241	\$ 5.124.562	\$ -	\$ -	\$ -873.053	\$ 64.146.759	78%
JULIO	\$ 18.827.336	\$ 14.582.965	\$ -	\$ -	\$ -	\$ 4.244.371	\$ 68.391.130	77%
AGOSTO	\$ 19.367.534	\$ 15.622.253	\$ 3.832.770	\$ -	\$ -	\$ -87.489	\$ 68.303.641	81%
SEPTIEMBRE	\$ 19.547.379	\$ 16.136.444	\$ 19.493.311	\$ -	\$ -	\$ -16.082.376	\$ 52.221.265	83%
OCTUBRE	\$ 20.349.345	\$ 16.134.241	\$ 7.946.100	\$ -	\$ -	\$ -3.730.996	\$ 48.490.269	79%
NOVIEMBRE	\$ 19.809.336	\$ 16.291.054	\$ 3.424.510	\$ -	\$ -	\$ 39.524.900	\$ 88.015.169	82%
DICIEMBRE	\$ 19.698.951	\$ 15.958.778	\$ -	\$ -	\$ -	\$ 3.850.558	\$ 91.865.727	81%
TOTALES	\$ 211.797.127	\$ 172.997.209	\$ 39.821.253	\$ 2.780.000	\$ 3.594.000	\$ 91.865.727		
Saldo disponible	\$ 52.324.214							
Carrera Docente	\$ 13.116.496							
SALDO FINAL	\$ 39.207.718							



FORTALEZAS

- ✓ CUERPO DOCENTE Y ASISTENTES: ¡¡ COMPROMETIDOS!!
- ✓ IMPORTANTE EQUIPAMIENTO PEDAGÓGICO.
- ✓ MATRÍCULA ASEGURADA.
- ✓ EXCELENCIA ACADÉMICA.
- ✓ ESTABLECIMIENTO EDUCACIONAL INCLUSIVO
- ✓ PROGRAMA DE INTEGRACION.
- ✓ CENTRO DE PRÁCTICAS DE EDUCACION SUPERIOR.

DEBILIDADES

- ✓ INFRAESTRUCTURA DEFICITARIA.
- ✓ POCO ESPACIO PARA ACTIVIDADES DE EXTENSIÓN Y CULTURA.
- ✓ ESCASA PARTICIPACIÓN DE APODERADOS
- ✓ INCIPIENTE ORGANIZACIÓN DE APODERADOS.

PREOCUPACIONES 2024

- ❖ FORTALECIMIENTO ORGANIZACIÓN INTERNA; ALUMNOS, APODERADOS
- ❖ MEJORAR OFERTA DE TALLERES; INGLÉS, FOLKLORE, CANTO..
- ❖ APOYO SEGUNDO CICLO DESDE LA CONVIVENCIA ESCOLAR.
- ❖ MEJORAR LA SEGURIDAD EN LA PERIFERIA.(CÁMARAS)





Es misión de la escuela “España” formar alumnos y alumnas seguros y contentos de sí mismo, responsables, autónomos, creativos, respetuosos, tolerantes, solidarios....Para ello.....





- COMEDOR ADECUADO PARA TODOS
- SERVICIOS HIGIÉNICOS EN CANTIDAD Y CALIDAD, y
- PODER TECHAR NUESTRO PATIO CENTRAL.....



CUENTA PÚBLICA 2024
ESCUELA ESPAÑA
VALDIVIA



MUCHAS GRACIAS

